

REGIONE ABRUZZO
 AZIENDA UNITÀ SANITARIA LOCALE TERAMO
 Circ.ne Ragusa 1, 64100 Teramo
 C.F. 00115590671

Direttore Generale Dott. Maurizio Di Giosia

0225

05 FEB. 2021

U.O.C.: ACQUISIZIONE BENI E SERVIZI

OGGETTO: COVID 19 - Determina a contrarre e contestuale affidamento fornitura in noleggio di emogas e concentratori portatili per le USCA dell'ASL di Teramo, con relativo materiale di consumo per emogas. CIG: 861347506F

Data 28/1/2021 Firma [Signature]
 Il Responsabile dell'Istruttoria
 (Dott.ssa Emanuela Teodori)

Data 28/1/2021 Firma [Signature]
 Il Responsabile del Procedimento
 (Dott.ssa Emanuela Teodori)

Il Direttore della U.O.C. proponente con la sottoscrizione del presente atto, a seguito dell'istruttoria effettuata, attesta che l'atto è legittimo nella forma e nella sostanza ed è utile per il servizio pubblico.

VISTO: Il Direttore del Dipartimento Amministrativo f.f.
 (Dott.ssa Rossella Di Marzio)

Data 28.1.2021 Firma [Signature]
 Il Direttore U.O.C. Acquisizione Beni e Servizi
 (Dott. Vittorio D'Ambrosio)

PARERE DEL DIRETTORE AMMINISTRATIVO

- favorevole
 non favorevole

Data 04/02/2021



Firma [Signature]
 Il Direttore Amministrativo f.f.
 (Dott. Franco Santarelli)

PARERE DEL DIRETTORE SANITARIO

- favorevole
 non favorevole

Data 04/02/2021



Firma [Signature]
 Il Direttore Sanitario f.f.
 (Dr. Maurizio Brucchi)

Direttore Generale Dott. Maurizio Di Giosia

IL DIRIGENTE RESPONSABILE DELLA U.O.C.: Dott. Vittorio D'Ambrosio

PREMESSO CHE:

- ✓ l'emergenza epidemiologica in atto ha determinato la costituzione di strutture specifiche USCA (Unità Speciali di Continuità Assistenziale) per gestire i pazienti sospetti o accertati COVID 19 al proprio domicilio che non necessitano di ricovero ospedaliero, secondo quanto previsto dall'art. 8 D.L. 14/2020;
- ✓ le sedi USCA presenti nell'ASL di Teramo sono 7 (Bisenti, Silvi, Roseto, Giulianova, Tortoreto, Teramo, Montorio);
- ✓ ai fini del potenziamento delle predette Unità Speciali di Continuità Assistenziale, la dott.ssa Eleonora Sparvieri, nella sua qualità di Responsabile/Coordinatrice delle stesse, ha evidenziato la necessità della dotazione presso ciascuna sede di n. 1 emogas e n. 1 concentratore portatile di ossigeno, come da richiesta allegata e sottoscritta dal Direttore del Dipartimento di Assistenza Territoriale dell'ASL di Teramo, Dott. Valerio Profeta, prot. 5521 del 12.01.2021 (all. 1);
- ✓ già con nota del 4.12.2020 la ditta Vivisol, all'uopo contattata in quanto già affidataria del servizio di assistenza domiciliare respiratoria degli assistiti dell'Asl di Teramo, all'esito di apposito incontro, proponeva offerta, tra le altre, per il noleggio di emogas e concentratori portatili di ossigeno;
- ✓ con pec del 14.01.2021, l'UOC proponente, a seguito di ricevimento della richiesta specifica anche per quantità da parte del dott. Profeta, invitava la ditta Vivisol a migliorare l'offerta del 4.12.2020 e con successiva pec del 21.01.2021 a meglio precisare le condizioni del noleggio fino al 31.12.2021 (all. 2 e 3);
- ✓ a riscontro, con note rispettivamente del 18 e del 25.1.2021 (all. 3 e 4) la ditta Vivisol ha comunicato la propria disponibilità ad eseguire la fornitura alle seguenti condizioni economiche:

Noleggio emogas I-STAT€ 10,00 cad/die + iva

Cartucce per emogas € 427,5 + iva per ogni confezione da 25 pezzi

Noleggio Concentratore portatile ECLIPSE 5 € 5,00 cad./die + iva

precisando che sono compresi nel prezzo di noleggio le seguenti attività: assistenza full-risk delle apparecchiature per tutta la durata del contratto, fornitura di muletto in caso di manutenzione che ritiro di quanto consegnato, formazione ed addestramento personale USCA.

VISTA l'attestazione di conformità apposta sull'offerta tecnica da parte della richiamata dott.ssa Sparvieri (all.6);

CONSIDERATO che la spesa riferita al periodo 1.2.2021 - 31.12.2021 ammonta ad € 67.567,50 + iva ai sensi di legge, determinata come segue:

n. 7 emogas x € 10.00/ die x 30 giorni x 11 mesi = € 23.100,00 + iva;

n. 7 concentratori portatili di ossigeno x € 5,00/die x 11 mesi = € 11.550,00 + iva;

n. 7 confezioni cartucce per emogas/mese x € 427,5 x 11 mesi = € 32.917,50 + iva;

RITENUTO che la proposta può ritenersi congrua anche alla luce dell'analisi dei costi già sostenuti dall'ASL per le stesse prestazioni e considerata l'urgenza di provvedere per fronteggiare al meglio l'emergenza in atto;

DATO ATTO che gli ordini per le cartucce degli emogas saranno emessi dalle Farmacie Ospedaliere dell'ASL sulla base dei fabbisogni comunicati dalle USCA e che l'importo annuale come sopra determinato non è vincolante per l'ASL, in considerazione dell'impossibilità di prevedere l'evoluzione della pandemia;

VISTA la legge 120/2020 che all'art. 1 c.2 lett.a) prevede l'affidamento diretto per servizi e forniture di importo inferiore a 75.000,00 Euro iva esclusa;

RITENUTO, pertanto, in considerazione di quanto sopra motivato, di affidare alla ditta VIVISOL srl con sede in Monza, Via Borgazzi n. 27, tel. 039-23961 fax 039-2396392, la fornitura di quanto appresso riportato alle seguenti condizioni:

n. 7 emogas x € 10.00/ die x 30 giorni x 11 mesi = € 23.100,00 + iva;

n. 7 concentratori portatili di ossigeno x € 5,00/die x 11 mesi = € 11.550,00 + iva;

n. 7 confezioni cartucce per emogas/mese x € 427,5 x 11 mesi = € 32.917,50 + iva;

per un totale complessivo presunto dal 1.2.2021 al 31.12.2021 di € 67.567,50 + iva ai sensi di legge;

CONSIDERATO che il presente intervento non è incluso nella programmazione biennale di beni e servizi adottata dall'Azienda USL di Teramo ai sensi dell'art. 21 del D. Lgs. n. 50/2016 con deliberazione n. 276 del 18.2.2020, trattandosi di forniture che si rendono necessarie per effetto della sopravvenuta imprevista e imprevedibile situazione di emergenza determinata dal diffondersi del virus SARS-CoV -2;

VISTI gli artt.:

– 7, comma 9 del D.M. 16 gennaio 2018 n. 14 che prevede che un servizio o una fornitura non inseriti nell'elenco annuale della programmazione possono essere realizzati quando siano resi necessari da eventi imprevedibili o calamitosi o da sopravvenute disposizioni di legge o regolamentari;

– 8, comma 1 lett. d) del D. L. n. 76 del 16.7.2020 che consente l'avvio di procedure di affidamento anche in mancanza di una specifica previsione nei documenti di programmazione già adottati, a condizione entro trenta giorni decorrenti dalla data di entrata in vigore del decreto, si provveda ad un aggiornamento in conseguenza degli effetti dell'emergenza COVID-19;

RITENUTO di aggiornare il programma biennale degli acquisti di beni e servizi 2020/2021 adottato con deliberazione n. 276 del 18.2.2020 e s.m.i., con inserimento della presente procedura individuata al CUI n. F00115590671202100001;

RILEVATO che il **CIG** che identifica il presente affidamento è il seguente: 861347506F;

RITENUTO, infine, doversi rendere il presente atto immediatamente esecutivo;

PROPONE

PRECISARE che il presente provvedimento vale anche quale determina a contrarre;

AFFIDARE, ai sensi della normativa richiamata in premessa, alla Ditta VIVISOL srl con sede in Monza, Via Borgazzi n. 27, tel. 039-23961 fax 039-2396392, e per le necessità delle USCA attivate presso la ASL di Teramo, la seguente fornitura:

– noleggio n. 7 emogas x € 10.00/ die x 30 giorni x 11 mesi = € 23.100,00 + iva 22%;

– noleggio n. 7 concentratori portatili di ossigeno x € 5,00/die x 11 mesi = € 11.550,00 + iva 22%;

– n. 7 confezioni cartucce per emogas/mese x € 427,5 x 11 mesi = € 32.917,50 + iva 22%;

per un totale complessivo presunto dal 1.2.2021 al 31.12.2021 di € 67.567,50 + iva ai sensi di legge;

PRECISARE, che, fermo restando il periodo del noleggio fissato in undici mesi, questa Asl non assume alcun obbligo in merito al raggiungimento del fabbisogno delle cartucce per emogas come sopra quantificato in via del tutto presuntiva e che all'emissione degli ordini delle stesse provvederà la Farmacia Ospedaliera del P.O. di Teramo per tutte le sedi USCA, così come convenuto per le vie brevi con la Responsabile F.F. della predetta farmacia ospedaliera Dott.ssa Francesca De Plato;

IMPUTARE sul bilancio di competenza anno 2021 la somma relativa, prenotando la spesa come da prospetto finanziario in calce;

NOMINARE Direttore dell'esecuzione del contratto la Dott.ssa Eleonora Sparvieri, Responsabile USCA ASL Teramo;

TRASMETTERE copia del presente provvedimento alla U.O.C. Attività Economico e Finanziarie, al CAST, alle Farmacie Ospedaliere ed al Direttore dell'Esecuzione del contratto, per tutte le attività di rispettiva competenza, ivi incluse quelle relative ai controlli ed alle verifiche delle attività contrattuali;

RENDERE il presente atto immediatamente esecutivo.

IL DIRETTORE GENERALE

Preso atto:

- che il Dirigente proponente il presente provvedimento, sottoscrivendolo, ha attestato che lo stesso, a seguito dell'istruttoria effettuata, è, nella forma e nella sostanza, legittimo ed utile per il servizio pubblico, ai sensi e per gli effetti di quanto disposto dall'art. 1 della legge 20/94 e successive modifiche;
- che il Direttore Amministrativo f.f. ed il Direttore Sanitario f.f. hanno espresso formalmente parere favorevole

DELIBERA

di approvare e far propria la proposta di cui trattasi che qui si intende integralmente riportata.



IL DIRETTORE GENERALE
Dott. Maurizio Di Giosia



Emo

Regione Abruzzo
Azienda Unità Sanitaria Locale 4
Teramo
Dipartimento Amministrativo – U.O.C. Acquisizione Beni e Servizi

ALLEGATI ALLA DELIBERAZIONE

- 1) Richiesta dott.ssa Sparvieri/ Dott. Profeta;
- 2-3) Note pec del 14 e 21 Gennaio 2021 dell'UOC Acquisizione Beni e Servizi;
- 4-5) Note Ditta Vivisol del 18 e 25 Gennaio 2021;
- 6) Conformità su offerta tecnica da parte della Dott.ssa Sparvieri.

Allegati n. 10



EMT

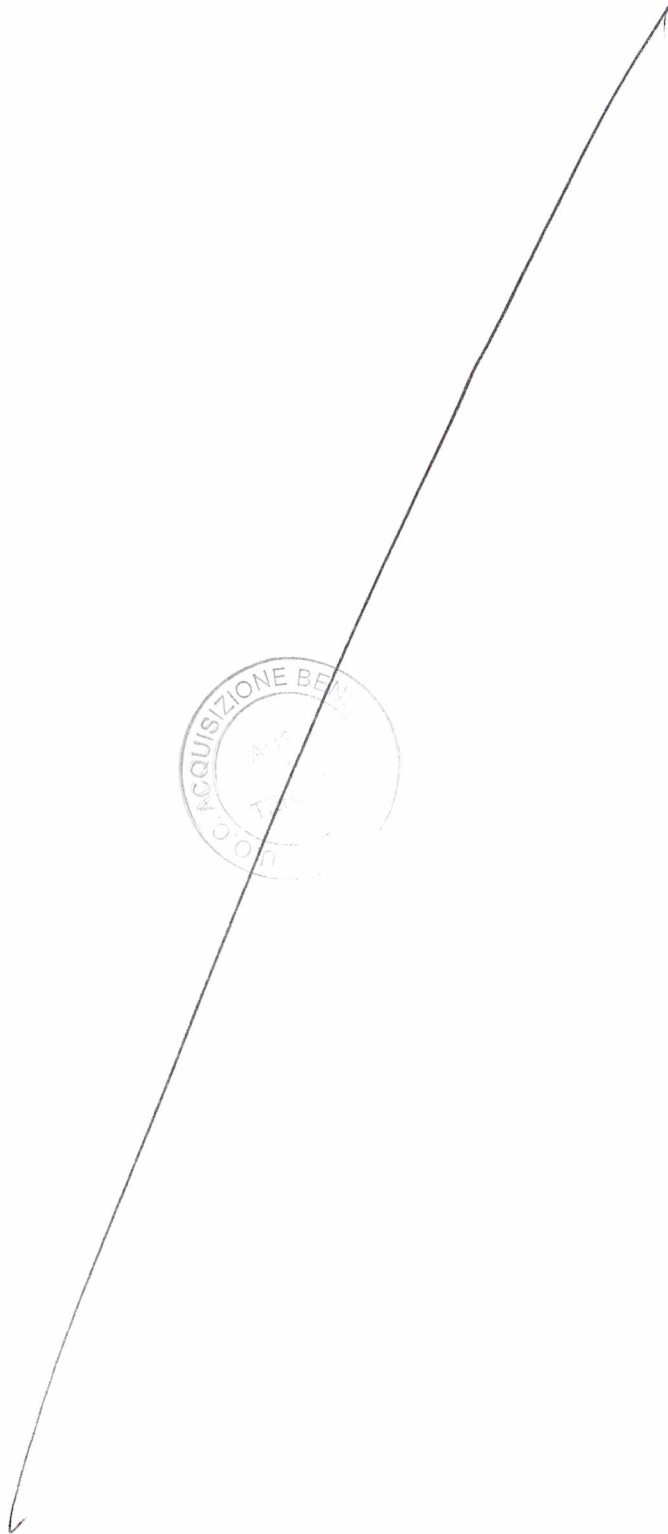

2

2

REGIONE ABRUZZO
AZIENDA UNITA' SANITARIA LOCALE N. 4 - TERAMO
C.F. e P. Iva 00115590671
U. O. C. ACQUISIZIONE BENI E SERVIZI
Direttore: Dott. Vittorio D'Ambrosio
Tel. 0861 420290 Fax. 0861 420292
Circonvallazione Ragusa, 1 - 64100 Teramo



II

ASL TERAMO PROTOCOLLO UNICO
Posta in Partenza



Prot. n.0007551/21 del 14/01/2021

Spett.le Ditta VIVISOL
Via Borgazzi, 27
MONZA
ufficiogare@pec.vivisol.it
m.lamonaca@vivisol.it

e, p.c. Dott.ssa Eleonora Sparvieri
Dott. Valerio Profeta
Dott. G. Pinto

Oggetto: Noleggio emogas e concentratori per dotazione USCA

Con riferimento alla Vs. nota del 4.12.2020, si prende atto della Vs. proposta di noleggio delle apparecchiature in oggetto e del costo delle cartucce.

Considerato che le USCA dell'Asl di Teramo sono 7 ed è stata avanzata richiesta per la dotazione presso ciascuna sede di un emogas ed un concentratore portatile di ossigeno, (quindi 7 emogas e 7 concentratori), si chiede di voler applicare le migliori condizioni possibili per il noleggio fino al 31.12.2021.

In attesa di sollecito riscontro anche al fine di approntare l'atto deliberativo in tempi brevi per fronteggiare l'emergenza in atto, si porgono distinti saluti.

Il Responsabile del Procedimento

F.to (Dott.ssa Emanuela Teodori)

Il Dirigente Responsabile
U.O.C. Acquisizione beni e servizi
(Dott. Vittorio D'Ambrosio)



VIVISOL
Home Care Services

Spett.le
**AZIENDA SANITARIA LOCALE N.4
TERAMO**
UOC Acquisizione Beni e Servizi
UOC Servizio Farmaceutico Territoriale
Circ.ne Ragusa, n.1
64100 Teramo

Monza, 4 dicembre 2020 Prot. 385 | L | 20

Oggetto: rif. Vostra comunicazione in merito alla Delibera n.1759 del 12/11/2020 e facendo seguito alla call effettuata il 01/12

Nel ringraziarvi per l'apertura al dialogo tecnico e della collaborazione evidenziata, al fine di raggiungere gli obiettivi e gli intenti prefissati, andiamo di seguito ad indicare le nostre proposte.

Fermo restando la separazione della fatturazione per gli assistiti presi in carico con positività al Covid-19, proponiamo l'integrazione sulla tariffa per il servizio di 1 euro/die; per cui le forniture avranno lo stesso importo per il farmaco (0,90 euro m³) e l'importo per il servizio di 3 euro/die. Come già condiviso questa maggiorazione non andrà a coprire i costi effettivi sostenuti per l'ulteriore servizio svolto ma garantirà il recupero di parte di essi.

Precisiamo, ulteriormente, che il nostro impegno sarà garantito per una maggiorazione del numero di assistiti di circa il 10% sullo storico del servizio svolto. L'integrazione della tariffa per il servizio sui pazienti Covid non avrà effetto retroattivo per cui gestiremo la nuova fatturazione a partire dal 01 dicembre 2020.

Inoltre per ciò che riguarda la necessità di fornire le vostre strutture (Rsa Giulianova, Casa di Riposo di Civitella del Tronto e la Piccola Opera Charitas di Giulianova) di contenitori criogenici, proponiamo la stessa tariffazione (0,90 euro m³ per il farmaco e 3,00 euro/die per il servizio) per ogni contenitore richiesto essendo, molto probabilmente, un servizio temporaneo che a breve, come da voi indicato, verrà ricondotto a dei piani terapeutici nominativi.

Ovviamente il numero di contenitori impegnati dovrà rientrare nel 10% dell'impegno da noi assunto.

La seconda parte di questa comunicazione propone l'integrazione di alcuni servizi da voi richiesti.

Fornitura di Concentratori Portatili alle USCA:

VIVISOL S.p.A.
Via Brigugna, 27
20900 Monza - Italy
T +39 039 23 96 41
F +39 039 23 96 392
vivisol@pec.vivisol.it
www.vivisol.it

N. R. Cassa di Risparmio di Milano, Monza
Branco - Leoni
C.C.I.A.A. 099/01275/1
Cap. Soc. Euro 1.000.000 i.v.
R.I.V.A. 07422/0019/08
R.E.A. 1351697 Monza e Brianza

Società soggetta ad attività
di direzione e coordinamento
di SOL SpA
A/E 1108/2000/0000704

SOLGROUP
a member of life



VIVISOL

Home Care Services

- proponiamo l'Eclipse 5, di cui alleghiamo scheda tecnica, alla tariffa giornaliera di 5 euro cadauno

Qualora dovessero essere impegnati anche sulla prosecuzione della terapia, sugli assistiti visitati, verrà effettuata relativa prescrizione in modo da attivare il servizio domiciliare e la relativa tariffa di noleggio per il tempo necessario. Nel contempo andremo ad integrare nuovamente un concentratore al team USCA che è rimasto sfornito.

Fornitura di Emogasanalizzatori portatili alle USCA:

- proponiamo l'i-STAT serie 300, di cui alleghiamo scheda tecnica, alla tariffa di 10 euro die
- cartucce per emogasanalizzatore i-STAT tipo EG7 (valutazioni possibili indicate nella scheda tecnica) in confezioni da 25 pezzi non divisibili – 450 € la confezione

Certi dei rapporti di collaborazione che da sempre contraddistinguono le ns reciproche attività, restiamo a disposizione per eventuali ed ulteriori valutazioni necessarie alla gestione del servizio di cui sopra e porgiamo cordiali saluti.

In fede.

Giulio Fumagalli Romario

Documento firmato digitalmente ai sensi del Testo

Unico D.P.R. 28 dicembre 2000, n.445, del

D.Lgs.7 marzo 2005, n.82 e norme collegate

REGIONE ABRUZZO

AZIENDA UNITA' SANITARIA LOCALE N. 4 – TERAMO

C.F. e P. Iva 00115590671

U. O. C. ACQUISIZIONE BENI E SERVIZI

Direttore Responsabile: Dott. Vittorio D'Ambrosio

Tel. 0861 420291 Fax. 0861 420292

Circonvallazione Ragusa, 1 – 64100 Teramo



ASL TERAMO PROTOCOLLO UNICO

Posta in Partenza



Prot. n.0012061/21 del 21/01/2021

Spett.le

Ditta VIVISOL

VIA Borgazzi, 27 Monza (MB)

ufficiogare@pec.vivisol.it

m.lamonaca@vivisol.it

Oggetto: Rif. Vs. offerta del del 18.01.2021 prot. 011/L/21 – Noleggio emogas e concentratori per dotazione USCA dell' ASL di TERAMO.

Con riferimento alla Vs. offerta di cui all'oggetto si chiede di precisare che sono già comprese nel prezzo di noleggio le seguenti attività:

- assistenza full-risk delle apparecchiature per tutta la durata del contratto;
- fornitura di muletto in caso di manutenzione che richieda il ritiro di quello consegnato;
- formazione ed addestramento del personale USCA.

Inoltre, si chiede di inviare scheda tecnica e deplianti illustrativi di quanto offerto con la relativa dotazione.

Distinti saluti.

Il responsabile del procedimento

f.to (Dott.ssa Emanuela Teodori)

Il Dirigente/Responsabile

(Dott. Vittorio D'Ambrosio)



A

Euro

SCHEDA PER RICHIESTA ACQUISTO DI BENI MOBILI DUREVOLI

ALLEGATO n. 4 alla Procedura per la gestione degli acquisti dei beni mobili durevoli e di beni immobili, per la gestione degli inventari, per la gestione dei fuori uso.

U.O. richiedente Dipartimento Assistenza Territoriale Centro di Costo _____ Direttore Dott. Valerio F. Profeta

PRESENZA DELL'ACQUISTO NEL PIANO DEI FABBISOGNI SI NO

Data richiesta:

N.B. : RICHIESTE DI ACQUISTO NON PRESENTI NEL PIANO DEI FABBISOGNI O CON PRIORITÀ SUPERIORE A 20 SONO IMPROCEDIBILI

Quantità	Descrizione del bene richiesto	da destinare a: (Utente, Ubicazione e rif. telefonico)	Num. Inventario vecchie apparecchiature (solo se sostituzione)	costo presunto (EURO)	Classe di priorità assegnata nel piano dei fabbisogni	eventuali annotazioni
7	ELETTROCARDIOGRAFI PORTATILI (Tipo EDAN SE 301)	USCA				1 per ogni USCA
7	EMOGASANALIZZATORI PORTATILI E MATERIALE DI CONSUMO (Tipo STAT 1 MOD. 300 WIRELES) O EVENTUALE NOLEGGIO	USCA				1 per ogni USCA
7	CONCENTRATORI PORTATILI DI OSSIGENO O NOLEGGIO	USCA				1 per ogni USCA
1	ELETTROCARDIOGrafo TIPO GE HEALTHCARE MAC 2000	RSA COVID DI BELLOCCHIO				

ASL TERAMO PROTOCOLLO UNICO
Posta Interna



Prot. n.0005521/21 del 12/01/2021

Breve descrizione del motivo dell'acquisto, delle attività da automatizzare e dell'eventuale software che si intende utilizzare:

Riferimento fonte di finanziamento (FSN, fondi finalizzati, entrate proprie, ecc.) _____

FONDI COVID 19

Nome e Firma del Richiedente _____ Firma del Dirigente Responsabile dell'U.O. _____

Visto per approvazione e controllo dei dati riportati
Direttore Responsabile della struttura (Presidio / Distretto / Dipartimento) _____

DIPARTIMENTO
ASSISTENZA TERRITORIALE
IL DIRETTORE
DOTT. VALERIO F. PROFETA

Annotazioni dell'Alta Direzione o firma per approvazione/parere tecnico

M.M.

D'Eugenio Teresa

Da: Sparvieri Eleonora
Inviato: lunedì 11 gennaio 2021 21:31
A: Profeta Valerio; D'Eugenio Teresa; Di Virgilio Manuela; Teodori Emanuela
Oggetto: strumentazione USCA/RSA COVID

ASL TERAMO PROTOCOLLO UNICO
Posta Interna



Prot. n.0005392/21 del 12/01/2021

Gentilissimi,

con la presente inoltro l' elenco del materiale/strumentazione da acquisire con urgenza per le USCA:

- Acquisto di elettrocardiografi EDAN SE 301 (portatili) e materiale di consumo
- Acquisto EGA portatile e materiale di consumo (analizzatore i STAT 1 mod. 300 wireless (cod. 3P7506) o eventuale noleggio (proposta VIVISOL)
- Concentratori portatili di ossigeno

Le sedi USCA presenti nella nostra ASL sono 7 (Bisenti, Silvi, Roseto, Giulianova, Tortoreto, Teramo, Montorio).

Per la RSA COVID Bellocchio è necessario l' elettrocardiografo GE Healthcare MAC 2000.

Ringrazio tutti per la preziosa collaborazione.

Eleonora Sparvieri





VIVISOL
Home Care Services

Spett.le
AZIENDA SANITARIA LOCALE N.4
TERAMO
Circ.ne Ragusa, n.1
64100 Teramo

E p.c. Dott.ssa Eleonora Sparvieri
Dott. Valerio Profeta
Dott. G. Pinto

A mezzo PEC abs@pec.aslteramo.it

Monza, 18 gennaio 2021 *Prot. 011 |L|21*

Oggetto: Noleggio Emogas e concentratori per dotazione USCA | Rif. Vs. prot. 7551/21 del 14.01.2021

Spett.le Ente,

In riferimento alla Vs. comunicazione in oggetto, purtroppo siamo a comunicare che per i noleggi non è ci possibile effettuare ulteriori sconti in quanto trattasi di nuovi investimenti ed in quanto l'arco temporale del servizio risulta a breve termine (scadenza al 31/12/2021).

Per quanto riguarda invece l'acquisto delle cartucce per l'emogasanalizzatore, la scrivente è disponibile ad effettuare un ulteriore sconto del 5% e quindi ad offrire una confezione di cartucce da 25 pezzi a 427,5 euro + IVA di legge.

Più specificamente siamo disponibili ad offrire:

- cartucce per emogasanalizzatore i-STAT tipo EG7 (valutazioni possibili indicate nella scheda tecnica) in confezioni da 25 pezzi non divisibili – 427,5 € la confezione.

Certi dei rapporti di collaborazione che da sempre contraddistinguono le ns reciproche attività, restiamo a disposizione per eventuali chiarimenti e porgiamo cordiali saluti.

In fede.

Giulio Fumagalli Romario

Documento firmato digitalmente ai sensi del Testo

Unico D.P.R. 28 dicembre 2000, n.445, del

D.Lgs.7 marzo 2005, n.82 e norme collegate

VIVISOL Srl
Via Borgazzi, 27
20900 Monza - Italy
t +39 039 23 96 1
f +39 039 23 96 392
e vivisol@pec.vivisol.it
www.vivisol.com

N. Registro Imprese di Milano, Monza
Brianza e Lodi
e C.F. 05903120631
Cap. Soc. Euro 2.600.000,00 i. v.
P. IVA 02422300968
R.E.A. 1351697 Monza e Brianza

Società soggetta ad attività
di direzione e coordinamento
di SOL Spa
AEE IT08020000000704

SOLGROUP
a breath of life



VIVISOL
Home Care Services

Spett.le
**AZIENDA SANITARIA LOCALE N.4
TERAMO**
Circ.ne Ragusa, n.1
64100 Teramo

A mezzo PEC abs@pec.aslteramo.it

Monza, 25 gennaio 2021 *Prot. 019 | L | 21*

Oggetto: Noleggio Emogas e concentratori per dotazione USCA dell'AUSL di Teramo | Rif. Vs. prot. 12061/21 del 21.01.2021

Spett.le Ente,

In riferimento alla Vs. comunicazione in oggetto, siamo a precisare che sono già comprese nel prezzo di noleggio le seguenti attività:

- Assistenza full-risk delle apparecchiature per tutta la durata del contratto;
- Fornitura di muletto in caso di manutenzione che richiede il ritiro di quanto consegnato;
- Formazione e addestramento del personale USCA.

Come da Voi richiesto, si inoltrano le schede tecniche dei prodotti offerti.

Certi dei rapporti di collaborazione che da sempre contraddistinguono le ns reciproche attività, restiamo a disposizione per eventuali chiarimenti e porgiamo cordiali saluti.

In fede.

Giulio Fumagalli Romario

*Documento firmato digitalmente ai sensi del Testo
Unico D.P.R. 28 dicembre 2000, n.445, del
D.Lgs.7 marzo 2005, n.82 e norme collegate*

VIVISOL Srl
Via Borgazzi, 27
20900 Monza - Italy
t. +39 039 23 96 1
f. +39 039 23 96 392
e. vivisol@pecvivisol.it
www.vivisol.com

N. Registro Imprese di Milano, Monza
Brienza e Lodi
e C.F. 05903120631
Cap. Soc. Euro 2.600.000,00 i. v.
P. IVA 02422300968
R.E.A. 1351697 Monza e Brienza

Società soggetta ad attività
di direzione e coordinamento
di SOL Spa
AEE IT0802000000704

SOLGROUP
a breath of life



Il sistema i-STAT: assistenza più veloce al letto del paziente...

Il sistema i-STAT, *completamente automatizzato*, offre un'ampia scelta di analisi per diagnostica, terapia e indicatori prognostici attinenti a linee guida su patologie e pratiche cliniche. Con appena due o tre gocce di sangue, il sistema elabora i risultati di cui i medici hanno immediata necessità al letto del paziente in pochi minuti.

Vantaggi del sistema i-STAT

- Favorisce un approccio terapeutico incentrato sul paziente:** accelera il processo decisionale relativo all'assistenza sanitaria riducendo il tempo necessario per ottenere le informazioni da fornire al personale medico.
- Ottimizza l'efficienza del sistema:** riduce i passaggi del processo al fine di limitare ulteriormente l'incidenza di eventuali errori e promuovere il benessere dei pazienti.
- Soddisfa i requisiti di qualità e conformità:** integra gli indispensabili servizi forniti dal personale di laboratorio ai pazienti e ai loro familiari.
- Sfrutta le potenzialità di una soluzione per analisi al letto del paziente integrata in un unico dispositivo:**
 - una gamma completa di analisi
 - un sistema di analisi singolo, anziché sistemi e protocolli diversi
 - analisi presso il letto del paziente di qualità standard da laboratorio
 - semplicità di messa in funzione, formazione e requisiti di legge

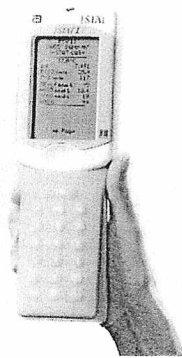

Il sistema i-STAT integra il lavoro del laboratorio clinico fornendo i risultati di equivalente qualità relativi alle analisi più comuni e contribuendo alla maggiore efficienza del processo assistenziale.

Cartuccia di analisi per il sistema i-STAT®

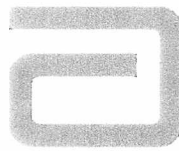

Una gamma completa
di analisi in una singola
piattaforma



Per informazioni e richieste di informazioni, visitate il sito www.abbott.com/italy o chiamate il numero verde 800 20 20 20.

© 2011 Abbott Point of Care, Inc. Tutti i diritti sono riservati. Per ulteriori informazioni, visitate il sito www.abbott.com/italy.

Abbott
Point of Care

Abbott
A Promise for Life

Modello	11x17 piatto 8.5x11 piatto	125 cc/Kit	125 cc/Kit	125 cc/Kit	125 cc/Kit	125 cc/Kit
Modello	11x17 piatto 8.5x11 piatto	125 cc/Kit	125 cc/Kit	125 cc/Kit	125 cc/Kit	125 cc/Kit

Giudicato conferme

Sparvieri

**ASL 4 TERAMO
COORD. USCA/BSA COVID 19
dott.ssa Eleonora Sparvieri
67 - 26 - 2180**

[Handwritten signature]

SOLUZIONI MIGLIORI PER I PAZIENTI

La generazione futura: Eclipse 5™

Concentratore di ossigeno trasportabile con autoSAT™

Il NUOVO SeQual Eclipse 5:

Il concentratore portatile più robusto e affidabile sul mercato.

La nuova generazione di SeQual Eclipse alza gli standard per le prestazioni dei concentratori portatili. L'Eclipse 5 offre gli stessi vantaggi che si apprezzano nell'Eclipse 3, ma con componenti interni di nuova generazione che aumentano l'affidabilità del concentratore portatile. L'Eclipse 5 vi segue ovunque: il suo funzionamento ad alimentazione CC migliorato consente la funzionalità completa dell'Eclipse 5 quando è azionato mediante prese CC. Durante il funzionamento con alimentazione CA e alimentazione CC sono ora disponibili tutte le impostazioni di flusso continuo, fino a 3 l/min, oltre a tutte le impostazioni del flusso a impulsi, tra cui l'impostazione massima di 192 ml. La batteria Eclipse 5 si può ora caricare mentre l'unità è collegata a corrente continua, diminuendo l'ansia di batterie scariche nei lunghi viaggi in automobile anche quando si opera in tutte le impostazioni di flusso fino a 2,0 l/min.

Il più alto dosaggio di ossigeno in modalità pulsata:

La maggior parte dei pazienti non ha bisogno dell'ossigeno solo a casa, ma anche quando si sposta: SeQual Eclipse funge da unità sia fissa sia portatile per soddisfare tali esigenze.

La mobilità di alcuni pazienti è ridotta o limitata, ma SeQual Eclipse offre loro la serenità e la libertà di godersi la vita. Eclipse è leggero e facile da manovrare grazie all'impiego del carrello universale con maniglia telescopica. Questa unità affidabile sta al passo con le diverse attività della vita quotidiana garantendo contemporaneamente la prescrizione personalizzata di ossigeno. SeQual Eclipse rappresenta la soluzione migliore per i pazienti con le maggiori esigenze cliniche di ossigeno, ma anche per quelli il cui movimento è limitato allo spostarsi da casa all'auto per potersi recare a una visita dal medico o a far visita a parenti e amici.

CARATTERISTICHE

- NUOVO: durante il funzionamento con alimentazione CC sono disponibili tutti i volumi di flusso continuo e di dosaggio pulsato
- NUOVO: la cartuccia della batteria si ricarica quando l'unità è collegata all'alimentazione CC per tutte le impostazioni di flusso continuo fino a 2,0 LPM e tutte le impostazioni del flusso di impulsi fino a 192 ml
- NUOVO: i componenti interni di nuova generazione migliorano ulteriormente la robustezza dell'unità
- Approvato per prescrizioni di flusso continuo da 0,5 a 3,0 l/min
- Volumi di dosaggio pulsato da 16 ml a 192 ml
- La tecnologia autoSAT aiuta a mantenere costante la FiO₂ controllando con un servocomando il dispositivo, in modo da assecondare le variazioni della velocità di respirazione dei pazienti.
- Tre opzioni del tempo di erogazione disponibili: rapida, media e lenta
- Tre impostazioni regolabili della sensibilità per il dosaggio pulsato
- L'innovativo design del carrello universale consente un accesso semplice alla batteria
- Adattatori CA e CC più piccoli e ancora più durevoli

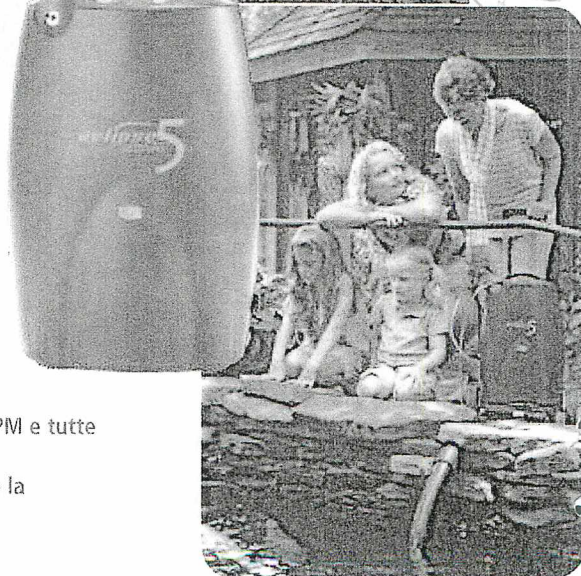
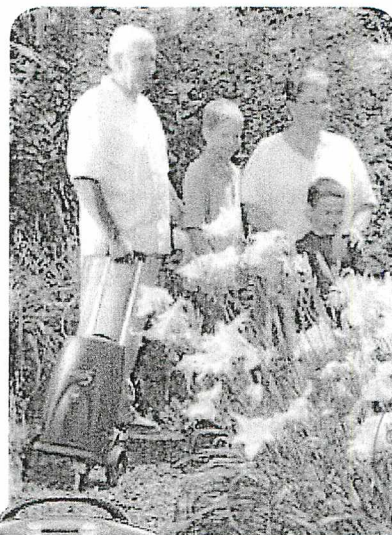

26/01/2021
fedeato confam
ASL 4 TERAMO
COORD. USCA/RSA COVID 19
dot.ssa Eleonora Sparvieri
67 - 26 - 2180

CAIRE®
A Chart Industries Company
AirSep® / SeQual®
www.CAIREmedical.com



ASL TERAMO

U.O.C. ACQUISIZIONE BENI E SERVIZI	U.O.C. Programmazione e Gestione Attività Economiche e Finanziarie
<p>COVID 19</p> <p>Noleggio emogas e concentratori portatili per USCA</p> <p>Spesa anno 2021 € 42.273,00 iva inclusa Sottoconto 070402010200</p> <p>Acquisto Cartucce per emogas</p> <p>Spesa anno 2021 € 40.159,35 iva inclusa Sottoconto 070101031100</p>	<p>Prenotazione n. <u>1289/1</u> -2021</p> <p>Prenotazione n. <u>1289/2</u> -2021</p>
<p>CIG 861347506F</p> <p>Fonte di Finanziamento: Bilancio</p> <p>Referente U.O.C. proponente: Dott. Ssa Emanuela Teodori</p> <p>Utilizzo prenotazione: O S</p> <p>Data: <u>28.1.2021</u></p> <p>Il Dirigente (Dott. Vittorio D'Ambrosio)</p>	<p>Del. Max. n°/ del _____</p> <p>Settore: _____</p> <p>Data: <u>28-1-2021</u></p> <p>Il Contabile _____</p> <p>Il Dirigente ASL 4 TERAMO U.O.C. Attività Economiche e Finanziarie IL DIRIGENTE RESPONSABILE Dott. Ssa Antonia Di Silvestre</p>

Della suestesa deliberazione viene iniziata la pubblicazione il giorno **08 FEB. 2021** con prot. n. 425/21 all'Albo informatico della ASL per rimanervi 15 giorni consecutivi ai sensi della L. n. 267/2000 e della L.R. n. 28/1992.

La suestesa deliberazione diverrà esecutiva a far data dal _____ quindicesimo giorno successivo alla pubblicazione.

La suestesa deliberazione è stata dichiarata "immediatamente eseguibile"



Firma _____

L'Addetto alla pubblicazione Informatica

La trasmissione al Collegio Sindacale è assolta mediante pubblicazione sull'Albo Aziendale. Per l'esecuzione (E) ovvero per opportuna conoscenza (C) trasmessa a:

Coordinamenti/Dipartimenti e Distretti		Unità Operative		Staff	
Coordinamento Staff di Direzione		Segreteria Generale e Affari Legali		UOC Controllo di gestione	
Dipartimento Amministrativo	<input type="checkbox"/> E <input type="checkbox"/> C	Acquisizione Beni e Servizi	<input type="checkbox"/> E <input type="checkbox"/> C	UOC Formazione, Qualità e Comunicazione Strategica	<input type="checkbox"/> E <input type="checkbox"/> C
Dipartimento Tecnico-Logistico	<input type="checkbox"/> E <input type="checkbox"/> C	Attività Economiche e finanziarie	<input type="checkbox"/> E <input type="checkbox"/> C	UOSD Ufficio Relazioni con il Pubblico	<input type="checkbox"/> E <input type="checkbox"/> C
Dipartimento Assistenza Territoriale	<input type="checkbox"/> E <input type="checkbox"/> C	Gestione del Personale	<input type="checkbox"/> E <input type="checkbox"/> C	UOSD Servizio Prevenzione e Protezione Sicurezza Interna	<input type="checkbox"/> E <input type="checkbox"/> C
Coordinamento Assistenza Ospedaliera	<input type="checkbox"/> E <input type="checkbox"/> C	Attività Amministrative Assistenza Territoriale e Distrettuale	<input type="checkbox"/> E <input type="checkbox"/> C	UOSD CUP Aziendale e monitoraggio Liste di attesa	
Dipartimento Emergenza Urgenza	<input type="checkbox"/> E <input type="checkbox"/> C	Patrimonio, Lavori e manutenzioni	<input type="checkbox"/> E <input type="checkbox"/> C		<input type="checkbox"/> E <input type="checkbox"/> C
Dipartimento Cardio-Toraco-Vascolare	<input type="checkbox"/> E <input type="checkbox"/> C	Sistemi Informativi	<input type="checkbox"/> E <input type="checkbox"/> C		<input type="checkbox"/> E <input type="checkbox"/> C
Dipartimento Chirurgico	<input type="checkbox"/> E <input type="checkbox"/> C	Attività amm.ve Dipartimenti Prevenzione e Salute Mentale	<input type="checkbox"/> E <input type="checkbox"/> C		
Dipartimento Salute Mentale	<input type="checkbox"/> E <input type="checkbox"/> C	Attività amm.ve dei Presidi Ospedalieri	<input type="checkbox"/> E <input type="checkbox"/> C		<input type="checkbox"/> E <input type="checkbox"/> C
Dipartimento Oncologico	<input type="checkbox"/> E <input type="checkbox"/> C	Direzione medica e gestione complessiva del PO di Teramo	<input type="checkbox"/> E <input type="checkbox"/> C		<input type="checkbox"/> E <input type="checkbox"/> C
Dipartimento Medico	<input type="checkbox"/> E <input type="checkbox"/> C	Direzione medica e Gestione complessiva PO di Atri	<input type="checkbox"/> E <input type="checkbox"/> C		<input type="checkbox"/> E <input type="checkbox"/> C
Dipartimento dei Servizi	<input type="checkbox"/> E <input type="checkbox"/> C	Direzione medica e Gestione complessiva PO di Giulianova	<input type="checkbox"/> E <input type="checkbox"/> C	altre Funzioni di Staff	
Dipartimento di Prevenzione	<input type="checkbox"/> E <input type="checkbox"/> C	Direzione medica e Gestione complessiva PO di Sant'Omero	<input type="checkbox"/> E <input type="checkbox"/> C	Comitato Unico di Garanzia	<input type="checkbox"/> E <input type="checkbox"/> C
Dipartimento Materno-Infantile	<input type="checkbox"/> E <input type="checkbox"/> C	Area Distrettuale Adriatico	<input type="checkbox"/> E <input type="checkbox"/> C	Resp.le Prevenzione Corruzione e Trasparenza	<input type="checkbox"/> E <input type="checkbox"/> C
Distretto di	<input type="checkbox"/> E <input type="checkbox"/> C	Area Distrettuale Gran Sasso - Laga	<input type="checkbox"/> E <input type="checkbox"/> C	Internal Audit	<input type="checkbox"/> E <input type="checkbox"/> C
	<input type="checkbox"/> E <input type="checkbox"/> C	Servizio Farmaceutico Territoriale	<input type="checkbox"/> E <input type="checkbox"/> C	Organismo indipendente di valutazione	<input type="checkbox"/> E <input type="checkbox"/> C
	<input type="checkbox"/> E <input type="checkbox"/> C	Medicina Penitenziaria	<input type="checkbox"/> E <input type="checkbox"/> C	Ufficio Procedimenti Disciplinari	<input type="checkbox"/> E <input type="checkbox"/> C
	<input type="checkbox"/> E <input type="checkbox"/> C	Servizio Dipendenze Patologiche	<input type="checkbox"/> E <input type="checkbox"/> C	Gestione del Rischio	<input type="checkbox"/> E <input type="checkbox"/> C
	<input type="checkbox"/> E <input type="checkbox"/> C	Farmacia Ospedaliera di	<input type="checkbox"/> E <input type="checkbox"/> C	Relazioni Sindacali	<input type="checkbox"/> E <input type="checkbox"/> C
	<input type="checkbox"/> E <input type="checkbox"/> C	U.O. di	<input type="checkbox"/> E <input type="checkbox"/> C		